造

炙りシメサバ　四七〇円

サーモン造り　四七〇円

炒め物焼き物

牛スジ炒め　三七〇円
特選牛ステーキ　四七〇円
豚キムチ　四七〇円

本格四川風麻婆豆腐　四七〇円
ネギ豚塩炒め　四七〇円
コーンバター　二七〇円

京風出し巻き玉子　三七〇円

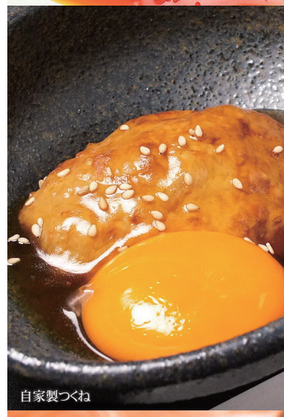

塩サバ　三七〇円
ホッケの開き　四七〇円

サーモンハラス塩焼き　二七〇円
自家製つくね　四七〇円

韓国チヂミ　四七〇円
万願寺焼き　三七〇円
激辛チョリソー　四七〇円
ウインナー　四七〇円

鍋

二人前までおひとつの鍋でご提供させていただきます

豚骨スープのもつ鍋　六七〇円

京風鍋餃子 麺付　六七〇円

鍋追加　麺　一〇〇円

鍋追加　豆腐　一〇〇円

揚げ物

若鶏唐揚げ　四七〇円
ポン唐　四七〇円
にんにく醤油の甘辛唐揚げ　四七〇円
軟骨からあげ　三七〇円
砂ズリ唐揚げ　三七〇円
ぷりぷり海老マヨ　四七〇円

ポテトフライ　三七〇円
ハッシュポテト　二七〇円

ポテトもち　三七〇円
たこ焼きソース　三七〇円
たこ焼きポン酢　三七〇円
海老の天ぷら　四七〇円
揚げ出し豆腐　三七〇円
揚げ出しもち　三七〇円
生麩とナスの揚げだし　三七〇円
大分名物とり天　二七〇円
にんにく丸揚げ　三七〇円
豚串カツ　三七〇円

サラダ

特製ポテトサラダ　四七〇円
シーザーサラダ　四七〇円

山芋とエビのトロトロサラダ　四七〇円
生ハムサラダ　四七〇円
ぷりぷり海老マヨサラダ　四七〇円
スモークサーモンサラダ　四七〇円

名物 釜飯

各四七〇円

サーモンとイクラ釜飯
ホタテ釜飯
とり釜飯
たい釜飯
カニ釜飯
角煮釜飯
貝柱と梅釜飯

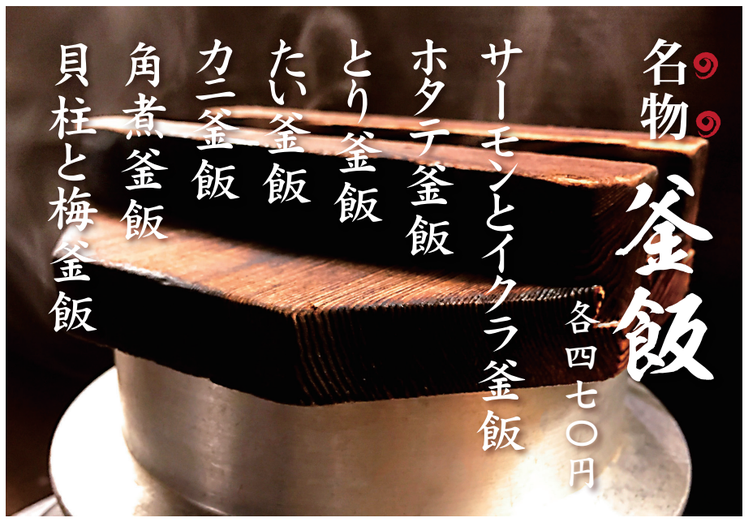

いもむら

※表示価格は全て税抜価格です

寿司盛り合わせ

サーモンとイクラ茶漬け

釜玉うどん

焼きそば

ご飯もの

- 寿司盛り合わせ　四七〇円
- サーモンユッケ寿司　四七〇円
- オニオンサーモン握り寿司　四七〇円
- 焼きそば　四七〇円
- 釜玉うどん　四七〇円
- 特製肉うどん　四七〇円

ステーキ丼　四七〇円
焼き鳥丼　四七〇円
お茶漬け　三七〇円
（さけ・たこわさ・うめ）
サーモンとイクラ茶漬け　四七〇円
雑炊　四七〇円
（鶏・たまご・カニ・さけ）
ライス　二七〇円
〆の豚汁　三七〇円

スピード

各二七〇円

- 枝豆
- 塩だれキャベツ
- 冷奴
- 旨辛ラー油の冷奴
- たこわさ
- イカ塩辛

きゅうり一本漬け
きゅうり　（味噌・塩だれ・梅肉・マヨ）
砂ズリコリコリポン酢
トマトスライス
月見トロ
キムチ
キムチ奴
キムチマヨ

塩だれキャベツ

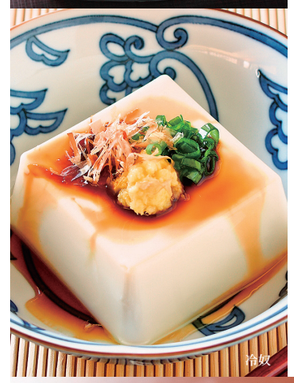
冷奴

京風出し巻き玉子　三七〇円

出汁巻

一品

- 名物豚角煮　四七〇円
- 牛スジポン酢　四七〇円
- ホルモン白味噌煮　三七〇円
- 山芋短冊　二七〇円
- 山芋梅肉和え　二七〇円
- スモークサーモン　三七〇円
- スモークサーモンのカルパッチョ　三七〇円
- 鴨ロース　二七〇円
- クリームチーズとメイプルのクラッカー　二七〇円

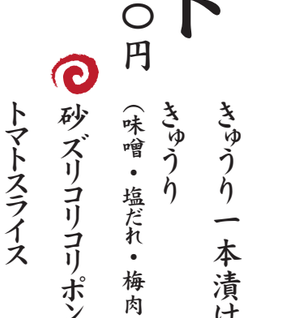
ホルモン白味噌煮

牛スジポン酢

デザート

各二七〇円

- 自家製シャーベット
- 大福アイス
- バニラアイス
  - 抹茶ソース
  - ブルーベリーソース
  - ストロベリーソース
  - チョコソース
  - 黒蜜きなこ

名物自家製プリン
黒蜜プリン

- 名物自家製プリン
- 黒蜜プリン
- ほうじ茶プリン
- 本日のケーキ
- ホイップクラッカー
- さつまいもスティックバニラのせ
- さつまいもスティック